



GAD Parroquial Rural de La Avanzada



RUC: 0760031650001
CREADA EL 7 DE NOVIEMBRE DE 1952

INFORME ANUAL DE GESTIÓN 2025

Nombre de la Autoridad: Merybeth Filomena Cueva Torres

Presidencia de la Comisión: Económico Productivo y Energía - Conectividad

Periodo: Enero – Diciembre 2025

PLAN DE TRABAJO JULIO – DICIEMBRE DEL 2025

Plan de trabajo planteados formalmente al CNE.	Principales acciones realizadas en cada uno de los aspectos del Plan del Trabajo	Principales resultados obtenidos en cada uno de los aspectos del Plan de Trabajo
Planificar el desarrollo parroquial uniforme en coordinación con el GAD Municipal de Santa Rosa.	<ol style="list-style-type: none">1. Contratar los estudios respectivos con recursos del GADPR La Avanzada o mediante convenios con otros niveles de gobierno local.2. Definir las zonas a intervenir y ordenar.	Durante el ejercicio fiscal 2024, el Gobierno Autónomo Descentralizado, con cargo a su presupuesto institucional, ejecutó el proceso de contratación para la formulación del Plan de Desarrollo y Ordenamiento Territorial (PDOT) de la parroquia La Avanzada, conforme a la normativa vigente y a los lineamientos metodológicos aplicables.
Contribuir al mejoramiento de la calidad de vida con la dotación y acondicionamiento de la infraestructura rural parroquial.	<ol style="list-style-type: none">1. Coordinar acciones con los demás niveles de Gobiernos Autónomos Descentralizados para la dotación y acondicionamiento de la infraestructura rural parroquial.	Durante el ejercicio 2025, se aprobó y ejecutó la intervención de mantenimiento y adecuación del Centro de Desarrollo Infantil 'Los Amiguitos', orientada a optimizar condiciones de seguridad, accesibilidad y confort para la población infantil usuaria, e incorporar mejoras en el área destinada a actividades de las personas adultas mayores. La intervención benefició a 36 niñas y niños y a 50 personas adultas mayores, contribuyendo al fortalecimiento de la oferta de servicios comunitarios.



GAD Parroquial Rural de La Avanzada



RUC: 0760031650001

CREADA EL 7 DE NOVIEMBRE DE 1952

ATRIBUCIONES ART. 68 DEL CODIGO ORGANICO DE ORGANIZACION TERRITORIAL (COOTAD)

Funciones, atribuciones, competencias	Principales acciones realizadas para el cumplimiento de las competencias a su cargo	Resultados alcanzados en el cumplimiento de las competencias
a) Intervenir con voz y voto en las sesiones y deliberaciones de la junta parroquial rural	Durante el año 2025 se han realizado sesiones ordinaria y extraordinarias en las que se he intervenido con voz y voto.	Participación en 20 sesiones Ordinarias de Junta y 5 sesiones extraordinarias en el periodo comprendido entre el 01 de Enero al 31 de diciembre de 2025.
b) La presentación de proyectos de acuerdos y resoluciones, en el ámbito de competencia del gobierno autónomo descentralizado parroquial rural	Se establecieron resoluciones aprobadas de manera unánime, y la ejecución de proyectos en beneficio de la población.	Aprobación de todas las resoluciones en el periodo comprendido entre el 01 de Enero al 31 de diciembre del 2025 en beneficio de la Parroquia.
c) La intervención en la asamblea parroquial y en las comisiones, delegaciones y representaciones que designe la junta parroquial rural, y en todas las instancias de participación	Ejecute todas mis comisiones y delegaciones asignada por el GAD Parroquial con responsabilidad	Se realizaron representaciones y delegaciones en asambleas y juntas como autoridad legal de la junta parroquial.
d) Fiscalizar las acciones del ejecutivo parroquial de acuerdo con el COOTAD y la ley	Durante el año 2025 se fiscalizaron todas las obras y proyectos realizados por el GAD.	Fiscalización de las obras realizadas en el periodo comprendido entre el 01 de Enero al 31 de diciembre del 2025.
e) Cumplir aquellas funciones que le sean expresamente encomendadas por la junta parroquial rural	Durante el año 2025 cumplí con todas las funciones encomendadas por el presidente del GAD.	Se cumplieron con las funciones establecidas por el COOTAD en el Art. 68.



GAD Parroquial Rural de La Avanzada



RUC: 0760031650001
CREADA EL 7 DE NOVIEMBRE DE 1952

MECANISMOS DE PARTICIPACIÓN CIUDADANA IMPLEMENTADOS EN EL EJERCICIO DE SU DIGNIDAD

Mecanismos de participación ciudadana implementados	Marque con una X los mecanismos implementados
Asamblea Local	X
Audiencia pública	X
Cabildo popular	
Consejo de planificación local	X
Otros	

PREGUNTAS Y RESPUESTAS DE LA CONSULTA CIUDADANA CORRESPONDIENTE A LA RENDICION DE CUENTAS 2025

1. ¿Qué iniciativas a impulsado desde las comisiones que usted integra, para mejorar el ornato de la parroquia? (María Magdalena Tixi)

DATOS DE PARTICIPANTE	
NOMBRES Y APELLIDOS	Maria Magdalena Tixi Apugllón
PARROQUIA A LA QUE PERTENECE	La Avanzada
NOMBRE DEL VOCAL A QUIEN LE HACE LA CONSULTA	Merybeth Cueva Torres
PREGUNTA DE CONSULTA CIUDADANA	¿Que iniciativas ha impulsado el gobierno parroquial, desde las comisiones que usted integra, para mejorar el ornato de la parroquia?

Como GAD Parroquial de La Avanzada y encargada de la Comisión de Energía y Conectividad, junto con el presidente del GAD, hemos gestionado ante la Corporación Nacional de Electricidad (CNEL) para mejorar la iluminación de nuestra cabecera parroquial. Como resultado, se instalaron 10 luminarias LED alrededor de nuestro parque, lo que ha permitido mejorar la visibilidad en este espacio.



GAD Parroquial Rural de La Avanzada



RUC: 0760031650001
CREADA EL 7 DE NOVIEMBRE DE 1952

Asimismo, hemos trabajado en coordinación con el GAD Municipal de Santa Rosa, logrando la instalación de 2 torres equipadas con 4 reflectores cada una. Gracias a estas acciones, el parque ha quedado adecuadamente iluminado, eliminando la oscuridad que antes existía en la zona. Esto ha contribuido a reducir situaciones de inseguridad y comportamientos indeseados, mejorando la imagen y el uso del parque por parte de la comunidad.

2. ¿Qué tipo de apoyo a recibido de parte de CNEL hacia usted como vocal principal del GAD La Avanzada con las luminarias para la parroquia y sus sitios, tanto en carretera y dentro de la comunidad, en especial en estos tiempos de inseguridad? (Rosa Miñan Parrales)

DATOS DE PARTICIPANTE	
NOMBRES Y APELLIDOS	Rosa Miñan Parrales
PARROQUIA A LA QUE PERTENECE	GAD PARROQUIAL LA AVANZADA
NOMBRE DEL VOCAL A QUIEN LE HACE LA CONSULTA	EC Merybeth Cusua Torres
PREGUNTA DE CONSULTA CIUDADANA <u>¿Qué tipo de apoyo</u> <u>a recibido de parte de CNEL hacia usted</u> <u>como vocal principal del GAD AVANZADA con</u> <u>las LUMINARIAS para la Parroquia y sus</u> <u>sitios - tanto en carretera y dentro de la</u> <u>comunidad - en especial en estos tiempos</u> <u>de INSEGURIDAD.</u>	

Durante el año 2025, se trabajó de manera conjunta con la Tenencia Política de La Avanzada, representada por la Sra. Dayanara Sánchez, logrando la instalación de 10 postes de 12 metros de altura. Esta obra tuvo como objetivo proporcionar una iluminación óptima en un tramo de aproximadamente medio kilómetro, correspondiente al sector de la Ciudadela 13 de Abril. La inversión en este proyecto ascendió a 10 mil dólares.

Gracias a esta iniciativa, se mejoró considerablemente la visibilidad y seguridad en esta zona, que anteriormente representaba un riesgo para los moradores, ya que era una vía secundaria sin iluminación adecuada. La instalación de los postes ha transformado esta área, brindando mayor confianza a quienes transitan por ella.

Asimismo, se coordina constantemente con CNEL el mantenimiento periódico de las luminarias, el cual se realiza cada 2 o 3 meses. Este mantenimiento asegura que las zonas se mantengan iluminadas y, por ende, ayuda a prevenir situaciones de inseguridad en nuestra parroquia.



GAD Parroquial Rural de La Avanzada



RUC: 0760031650001
CREADA EL 7 DE NOVIEMBRE DE 1952

3. Como vocal del gobierno parroquial ¿Qué mecanismos utiliza para mantener informada a la ciudadanía sobre su gestión y las decisiones adoptadas por la junta parroquial? (Lady Pasato)

DATOS DE PARTICIPANTE	
NOMBRES Y APELLIDOS	Lady Adelina Pasato Suárez
PARROQUIA A LA QUE PERTENECE	La Avanzada
NOMBRE DEL VOCAL A QUIEN LE HACE LA CONSULTA	Merybeth Cueva
PREGUNTA DE CONSULTA CIUDADANA _____	
Como vocal del gobierno parroquial, ¿Qué mecanismos utiliza para mantener informada a la ciudadanía sobre su gestión y las decisiones adoptadas por la junta parroquial?	

Desde el inicio de mi periodo como vocal del GAD Parroquial, he tenido a mi cargo la gestión de la página de Facebook oficial del GAD. A través de esta plataforma, hemos mantenido a la comunidad informada sobre las gestiones, decisiones y resoluciones adoptadas y ejecutadas por nuestra institución.

Además, en mi página personal, he compartido de manera constante las acciones llevadas a cabo en el marco de las dos comisiones que me han sido asignadas, asegurando así que la información llegue de manera directa y transparente a los vecinos.

4. En lo que se refiere a la conectividad han sido atendidos todos los sectores de nuestra parroquia en lo que se refiere a alumbrado público. (Mercy Romero Black)

DATOS DE PARTICIPANTE	
NOMBRES Y APELLIDOS	Mercy Romero Black.
PARROQUIA A LA QUE PERTENECE	La Avanzada.
NOMBRE DEL VOCAL A QUIEN LE HACE LA CONSULTA	Merybeth Cueva Torres.
PREGUNTA DE CONSULTA CIUDADANA _____	
En lo que se refiere a la conectividad. - he sido atendido todos los sectores de nuestra parroquia en lo que se refiere a alumbrado.	



GAD Parroquial Rural de La Avanzada



RUC: 0760031650001
CREADA EL 7 DE NOVIEMBRE DE 1952

Lamentablemente, no hemos podido atender todos los sectores y sitios de nuestra parroquia debido a que existen oficios presentados desde el año 2020, en los cuales se solicita cubrir diversas necesidades de alumbrado público. Estos oficios ya han sido aprobados, pero aún estamos a la espera de los recursos económicos necesarios para su ejecución.

No obstante, hemos avanzado de manera gradual, ejecutando los proyectos conforme han llegado los fondos, y seguimos trabajando para lograr que todos los sectores de nuestra parroquia cuenten con el servicio adecuado.

5. ¿Qué proyectos se han gestionado ante otras instituciones para promover el desarrollo productivo de la parroquia? (Gloria Freire)

DATOS DE PARTICIPANTE	
NOMBRES Y APELLIDOS	Gloria Freire Gonzalez
PARROQUIA A LA QUE PERTENECE	La Avanzada - Sitio Limón Playa
NOMBRE DEL VOCAL A QUIEN LE HACE LA CONSULTA	Econ. Merybeth Cueva Torres
PREGUNTA DE CONSULTA CIUDADANA	¿Qué proyectos se han gestionado ante otras instituciones para promover el desarrollo productivo de la parroquia?

Durante el año 2025, trabajamos en colaboración con la Prefectura de El Oro en la implementación de capacitaciones dirigidas a los agricultores, específicamente enfocadas en la bioingeniería de suelo y los bioinsumos para el cultivo de cacao. Este proceso incluyó una parte teórica y una parte práctica, la cual fue realizada con los insumos que proporcionó el GAD Parroquial, asegurando así que los productores tuvieran acceso a los recursos necesarios para poner en práctica lo aprendido. Además, se desarrolló una capacitación adicional sobre el uso de la nanotecnología en el manejo de cultivos de cacao, con el objetivo de mejorar la productividad y la eficiencia en la agricultura.

Paralelamente, trabajamos en conjunto con el Ministerio de Agricultura para brindar información crucial a los productores sobre el Registro Nacional Agropecuario (RNA). Este registro es clave, ya que permite a los agricultores acceder a diversos beneficios, como préstamos y programas de apoyo, que son fundamentales para mejorar la producción y sostenibilidad de sus cultivos.

En conjunto, estas iniciativas han sido fundamentales para apoyar a nuestros agricultores, proporcionando tanto conocimientos técnicos como acceso a recursos que faciliten la mejora de su productividad y competitividad en el mercado.



GAD Parroquial Rural de La Avanzada



RUC: 0760031650001
CREADA EL 7 DE NOVIEMBRE DE 1952

ACTIVIDADES REALIZADAS DURANTE EL PERIODO ENERO-DICIEMBRE 2025

COMISION ENERGIA-CONECTIVIDAD

MANTENIMIENTO DE LUMINARIAS ENERO

Descripción: Se realizó la respectiva reparación de luminarias que se encontraban dañadas en toda la parroquia, esto previo a un censo realizando anteriormente. Identificando así 18 luminarias aproximadamente.

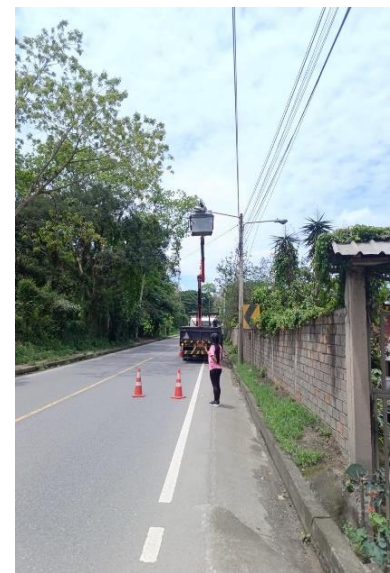

CENSO DE LUMINARIAS MAYO

Descripción: Se realizó un censo de luminarias en los diferentes sitios y sectores de la parroquia, con el objetivo de identificar aquellas que presentan fallas o requieren mantenimiento. Esta actividad permitió recopilar información actualizada sobre el estado del alumbrado público, la cual será remitida a CNEL EP para gestionar las intervenciones necesarias, contribuyendo así a mejorar la iluminación, la seguridad y la calidad de vida de los habitantes de la parroquia.



GAD Parroquial Rural de La Avanzada



RUC: 0760031650001
CREADA EL 7 DE NOVIEMBRE DE 1952



SEGUIMIENTO DE OFICIOS EN CNEL EL ORO

Descripción: Se realizó un seguimiento detallado de los oficios previamente enviados a CNEL El Oro, con el propósito de verificar el estado de atención de cada solicitud y garantizar que las acciones requeridas sean ejecutadas a la mayor brevedad posible. Esta gestión busca asegurar que las necesidades planteadas por la comunidad sean atendidas de manera oportuna, fortaleciendo la comunicación y coordinación con la empresa eléctrica y promoviendo el cumplimiento eficiente de los compromisos establecidos, en beneficio de los habitantes de la parroquia.

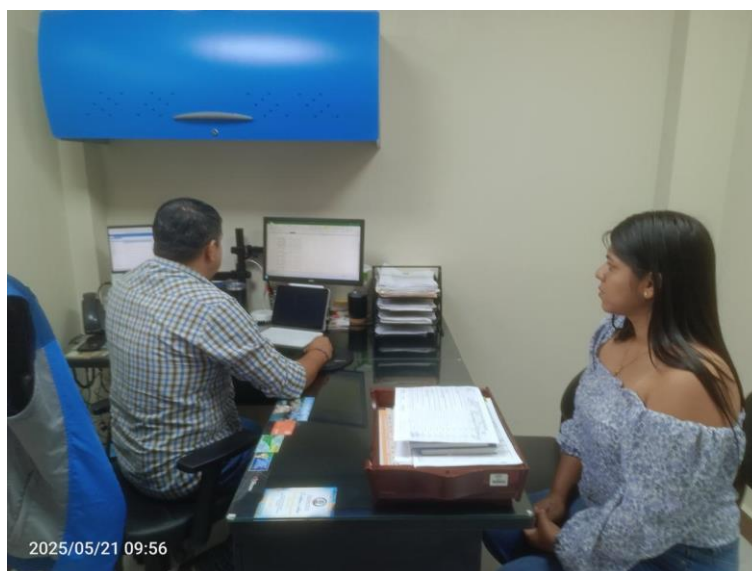

REUNIÓN CON ADMINISTRADOR DE CNEL EL ORO



GAD Parroquial Rural de La Avanzada



RUC: 0760031650001
CREADA EL 7 DE NOVIEMBRE DE 1952

Descripción: Se llevó a cabo una reunión con la teniente política de La Avanzada, Sra. Dayanara Sánchez, el administrador de CNEL El Oro, Ing. Kevin Vallejo, y el representante del GCB N4 Febres Cordero, Mayor Andrés Pazmiño, para exponer las necesidades de la parroquia que aún no han sido atendidas por la empresa pública, específicamente en lo referente al mejoramiento del alumbrado y la colocación de postes en zonas puntuales. Estas acciones buscan evitar que ciertos sectores permanezcan oscuros, reduciendo así la vulnerabilidad frente a actos delictivos. Como parte de la actividad, se realizó un recorrido por puntos estratégicos de la parroquia para identificar las áreas prioritarias que requieren intervención, con el objetivo de garantizar un servicio eléctrico seguro y adecuado para la comunidad.



MANTENIMIENTO DE LUMINARIAS JUNIO

Descripción: En coordinación con CNEL EP, se realizó el respectivo mantenimiento de aproximadamente 25 luminarias que presentaban diversas fallas, con el objetivo de mejorar el servicio de alumbrado público y garantizar mayor seguridad para la ciudadanía.



GAD Parroquial Rural de La Avanzada



RUC: 0760031650001
CREADA EL 7 DE NOVIEMBRE DE 1952

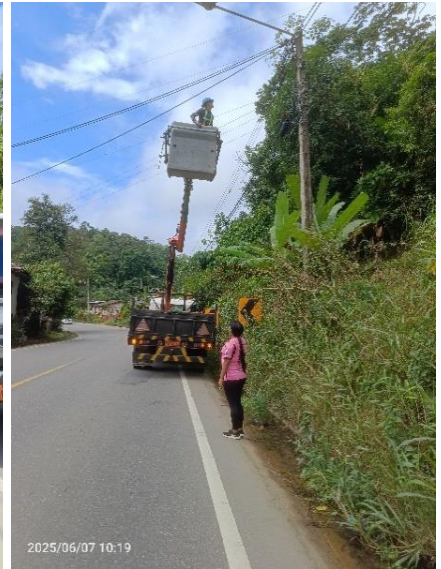

CAMBIO DE ILUMINACIÓN A LUZ LED JULIO

Descripción: Con el objetivo de fortalecer la seguridad y mejorar la visibilidad en los espacios públicos, se llevó a cabo el reemplazo de 10 luminarias tradicionales por modernas luminarias con tecnología LED en el casco central de nuestra parroquia. Esta intervención se viene gestionando durante algunos años junto al presidente del GAD Parroquial, misma que nos permite optimizar la calidad del alumbrado público, reducir el consumo energético y contribuir al cuidado del medio ambiente. Además, la nueva iluminación brinda mayor tranquilidad a los habitantes y visitantes, favoreciendo el desarrollo de actividades nocturnas en condiciones más seguras y adecuadas.





GAD Parroquial Rural de La Avanzada



RUC: 0760031650001
CREADA EL 7 DE NOVIEMBRE DE 1952

CENSO DE LUMINARIAS OCTUBRE

Descripción: Se realizó un nuevo censo de luminarias dañadas en la parroquia, identificando cada una de ellas para poder gestionar posteriormente ante CNEL el mantenimiento correspondiente.

Esta acción busca garantizar un adecuado servicio de iluminación en las calles y espacios públicos, promoviendo seguridad y bienestar para toda la comunidad.



MANTENIMIENTO DE LUMINARIAS OCTUBRE

Descripción: Avanzamos en coordinación con CNEL para realizar el mantenimiento de luminarias en la parroquia. Durante esta jornada se logró reparar aproximadamente 10 luminarias, limitación que se debió a la falta de materiales disponibles.

Seguiremos gestionando para completar la reparación de todas las luminarias dañadas y garantizar un servicio de iluminación adecuado para la comunidad.





GAD Parroquial Rural de La Avanzada



RUC: 0760031650001
CREADA EL 7 DE NOVIEMBRE DE 1952



ENTREGA DE OBRA CNEL EP A CIUDADELA 13 DE ABRIL

Descripción: Se realizó la entrega de obra por parte de CNEL a los moradores de la Ciudadela 13 de Abril, donde se ejecutó el hinchado e instalación de 10 postes de 12 metros, con sus respectivas luminarias de 250 W.

Esta obra impulsa el desarrollo social y económico de la comunidad, fortaleciendo su infraestructura y servicios públicos, y contribuyendo a un entorno más seguro y funcional para todos los habitantes.



GAD Parroquial Rural de La Avanzada



RUC: 0760031650001
CREADA EL 7 DE NOVIEMBRE DE 1952



ARREGLO DE LUMINARIAS CIUDADELA MIGUEL ITURRALDE

Descripción: Se gestionó con CNEL el arreglo de las luminarias apagadas en la Ciudadela Miguel Iturralde, las cuales presentaban problemas debido a un cableado que se encontraba debajo de la vereda. Gracias a esta gestión, se logró solucionar el inconveniente, restableciendo la iluminación y mejorando la seguridad y comodidad para los habitantes del sector.



COMISION ECONOMICO PRODUCTIVO

CAPACITACIÓN ELABORACIÓN DE ABONOS ORGÁNICOS

Descripción: Se gestionó con la empresa privada, fundación FACES y su sucursal en la ciudad de Santa Rosa una capacitación para los productores de nuestra parroquia en



GAD Parroquial Rural de La Avanzada



RUC: 0760031650001
CREADA EL 7 DE NOVIEMBRE DE 1952

donde les enseñaron a elaborar abonos orgánicos para así mejorar la salud del suelo y aumentar su capacidad de retener agua.



CAPACITACIÓN REINGENIERIA DE SUELOS Y USO DE BIOINSUMOS

Descripción: Se participó en la capacitación brindada por la Prefectura de El Oro sobre reingeniería de suelos y uso de bioinsumos para el cultivo de cacao, dirigida a los agricultores de la parroquia en el sitio La Pereira. Este espacio formativo permitió fortalecer los conocimientos técnicos de los productores, promoviendo prácticas agrícolas sostenibles y el mejoramiento de la productividad local.





GAD Parroquial Rural de La Avanzada



RUC: 0760031650001
CREADA EL 7 DE NOVIEMBRE DE 1952

CAPACITACIÓN APLICACIÓN DE PRODUCTOS BIOLÓGICOS "AGRICULTURA DE PRECISIÓN"

Descripción: Como parte de las capacitaciones gestionadas por el GAD Parroquial y brindadas por la Prefectura de El Oro a los agricultores, se dio continuidad a la aplicación de productos biológicos en campo. Durante esta jornada, técnicos e ingenieros de la empresa FERTINASA compartieron sus conocimientos, explicando los beneficios del uso de estos productos para mejorar la productividad agrícola, así como las técnicas adecuadas para su correcta aplicación. Estas actividades fortalecen las capacidades de los productores y promueven prácticas sostenibles en el sector agrícola.



ENTREGAS DE KITS DE DESPARASITACION Y VITAMINIZACION A GANADEROS DE LA PARROQUIA

Descripción: Asistimos a la entrega de kits de desparasitación y vitaminización a los ganaderos de la parroquia, realizada por la Prefectura de El Oro, liderada por el Ing. Clemente Bravo. Esta actividad tiene como objetivo mejorar la salud y productividad del ganado en nuestra comunidad.



GAD Parroquial Rural de La Avanzada



RUC: 0760031650001
CREADA EL 7 DE NOVIEMBRE DE 1952



MANEJO DE NANOTECNOLOGIA EN CULTIVO DE CACAO

Descripción: Por gestión del GAD Parroquial, se brindó una capacitación a cargo de la Prefectura de El Oro, en la que se incluyó la parte práctica de mezcla de materiales para la elaboración de nanocultivos destinados al cultivo de cacao.

Esta iniciativa benefició directamente a los agricultores de la parroquia, fortaleciendo sus conocimientos y habilidades para mejorar la productividad y sostenibilidad de sus cultivos.



SOCIALIZACION RNA

Descripción: Como GAD Parroquial, asistimos al sitio La Pereira, donde personal del Ministerio de Agricultura realizó la respectiva socialización del Registro Nacional de Agropecuarios (RNA) y sus beneficios para los agricultores.



GAD Parroquial Rural de La Avanzada



RUC: 0760031650001
CREADA EL 7 DE NOVIEMBRE DE 1952

Asimismo, una representante de BanEcuador informó sobre los créditos y préstamos disponibles, a los cuales los agricultores pueden acceder una vez que obtengan su RNA.

Esta actividad permitió a los productores conocer herramientas y recursos que impulsan la producción agrícola, fortaleciendo el desarrollo del sector y fomentando oportunidades de crecimiento económico para la comunidad.



FISCALIZACION

FISCALIZACIÓN OBRA BORDILLOS DESDE SECTOR LAS BRISAS HASTA BALNEARIO LAS COLINAS

Descripción: Se hizo la fiscalización pues en el tramo del restaurante la Ramada se tuvo que realizar el cambio de los tubos de aguas lluvias, se pasó también el alcantarillado



GAD Parroquial Rural de La Avanzada



RUC: 0760031650001
CREADA EL 7 DE NOVIEMBRE DE 1952

al otro lado de la calle ya que no existía ahí y era necesario para la construcción del bordillo. Aquí se le realizó la observación al ingeniero a cargo del proyecto de que había tramos que no estaban bien soldados aún.

Una vez ya terminados los trabajos procedimos a realizar la respectiva fiscalización ya que se le habían realizado unas observaciones al ingeniero encargado, comprobando así la corrección de estos y sin ninguna otra novedad.



INSPECCION TRABAJOS REALIZADOS EN TUBO DE AGUAS SERVIDAS

Descripción: Junto con vocales del GAD Parroquial visitamos el sitio EL Vado para constatar los trabajos temporales realizados por el GAD Municipal Santa Rosa ya que este tubo se encontraba colapsado, haciendo que las aguas servidas caigan al río



GAD Parroquial Rural de La Avanzada



RUC: 0760031650001
CREADA EL 7 DE NOVIEMBRE DE 1952

provocando la contaminación del mismo. Sin embargo, el trabajo realizado con cañas se debía completar en la brevedad posible para evitar que esto se siga contaminando.



INSPECCION MANENTIMIENTO DE PARQUE CENTRAL

Descripción: Durante mi mes de vacaciones el GAD Municipal de Santa Rosa realizo el mantenimiento del parque central de la parroquia en donde tras mi regreso se pudo constatar los trabajos realizados en cuanto pintura, puertas, reemplazo de pileta por máquinas de hacer ejercicios, entre otros.



GAD Parroquial Rural de La Avanzada



RUC: 0760031650001
CREADA EL 7 DE NOVIEMBRE DE 1952



FISCALIZACIÓN TRABAJOS DE MANTENIMIENTO COLISEO SITIO LA PEREIRA

Descripción: En conjunto con el concejal Pedro Aragundi, se realizó la fiscalización de la obra de mantenimiento del coliseo ubicado en el sitio La Pereira, ejecutada por el GAD Municipal de Santa Rosa.

Esta intervención contempla trabajos en la cubierta, el sistema eléctrico, la cancha, entre otras mejoras, con el objetivo de fortalecer la infraestructura y brindar espacios adecuados para el desarrollo de actividades deportivas y comunitarias.



FISCALIZACION OBRA MANTENIMIENTO CDI LOS AMIGUITOS

Descripción: Se realizó la visita a las instalaciones del CDI 'Los Amiguitos', con el propósito de llevar a cabo la respectiva fiscalización de los avances ejecutados por el



GAD Parroquial Rural de La Avanzada



RUC: 0760031650001
CREADA EL 7 DE NOVIEMBRE DE 1952

ingeniero contratista a cargo de la obra. Este proyecto, con una inversión aproximada de 16 mil dólares, beneficiará tanto a niños como a adultos mayores, fortaleciendo los programas sociales que se desarrollan en convenio entre el GAD Parroquial y el GAD Municipal de Santa Rosa. Dentro de las mejoras ejecutadas, se adecuó un espacio recreativo para los niños, el cual cuenta con césped y juegos, promoviendo su desarrollo y bienestar. Asimismo, para los adultos mayores se implementó la colocación de cerámica en las áreas correspondientes, con el fin de brindarles mayor comodidad, seguridad y mejores condiciones en sus actividades.





GAD Parroquial Rural de La Avanzada



RUC: 0760031650001
CREADA EL 7 DE NOVIEMBRE DE 1952



2025/08/04 10:40



2025/08/13 08:40



2025/08/13 08:35





GAD Parroquial Rural de La Avanzada



RUC: 0760031650001
CREADA EL 7 DE NOVIEMBRE DE 1952

FISCALIZACION OBRA CUBIERTA CIUDADELA EL CISNE

Descripción: Junto con la vocal, Sra. Mónica Ayala, nos trasladamos hasta la ciudadela El Cisne para verificar los trabajos que se vienen realizando en la construcción de la cubierta de la cancha deportiva, obra que se ejecuta mediante un convenio tripartito entre el GAD Municipal de Santa Rosa y la Fundación GALMAR.

Durante el recorrido pudimos constatar el avance de la obra, observando al personal técnico realizando labores de soldadura en los rieles del techado, trabajos fundamentales para continuar con la estructura de esta importante obra deportiva para beneficio de la comunidad.

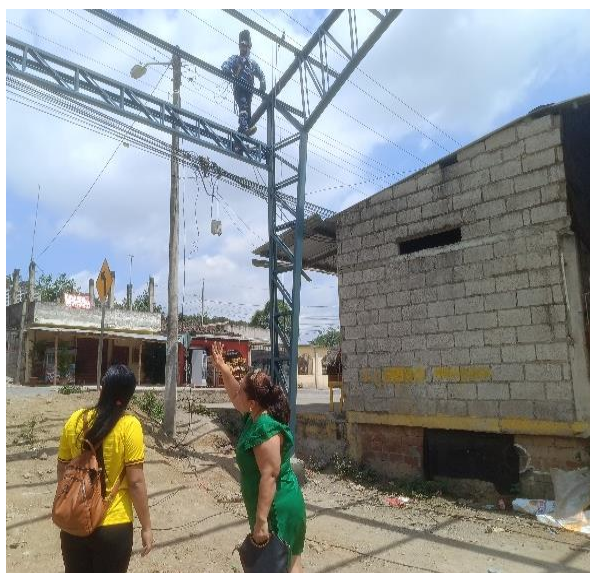

FISCALIZACION TRABAJOS DE ASFALTADO EN CEMENTERIO LA AVANZADA

Descripción: Estuvimos visitando las instalaciones del Cementerio General de La Avanzada, donde personal del GAD Municipal de Santa Rosa se encontraba realizando trabajos de asfaltado en el parqueadero principal de este importante espacio comunitario.

Esta obra se ejecuta gracias a la gestión realizada por el GAD Parroquial, mediante la cual se coordinó con la empresa privada la entrega del material necesario, mientras que el Municipio aportó con el personal y la maquinaria para la ejecución de los trabajos.



GAD Parroquial Rural de La Avanzada



RUC: 0760031650001
CREADA EL 7 DE NOVIEMBRE DE 1952



FISCALIZACION TRABAJOS DE TECHADO EN SEDE SOCIAL

Descripción: Junto al Presidente y la Vicepresidenta del GAD Parroquial, realizamos la fiscalización de los trabajos ejecutados en el techado de la sede social de la parroquia, donde previamente se había llevado a cabo el cambio de las luminarias.

Esta supervisión garantiza que las obras se hayan realizado correctamente y con la calidad requerida, reafirmando el compromiso del GAD Parroquial con la mejora de la infraestructura y el bienestar de la comunidad.



GAD Parroquial Rural de La Avanzada



RUC: 0760031650001
CREADA EL 7 DE NOVIEMBRE DE 1952



CONCLUSIONES

Durante el período reportado, las actividades ejecutadas se ajustaron estrictamente a la planificación institucional y a las prioridades de la comunidad, garantizando eficiencia en la asignación y uso de los recursos, así como transparencia en la gestión pública, en cumplimiento de la Ley Orgánica de Participación Ciudadana y Control Social. Se llevaron a cabo procesos de fiscalización de las obras ejecutadas por el GAD durante el año 2025, asegurando el cumplimiento de los estándares técnicos y administrativos y promoviendo la correcta ejecución de los proyectos planificados.

Paralelamente, como miembro de las comisiones designadas por el Presidente del GAD Parroquial en las áreas de Energía-Conectividad y Desarrollo Económico Productivo, se gestionaron de manera efectiva los requerimientos con diversas entidades, fortaleciendo la coordinación y la implementación de proyectos estratégicos para la parroquia.

Econ. Merybeth Filomena Cueva Torres
VOCAL PRINCIPAL GAD PARROQUIAL RURAL DE LA AVANZADA